



Intelligente Lösungen für das Kommunalwesen!

Tau-Office BetreuungsBehörde

- Sachverhaltsermittlungen nach §7 und §8 BtBG
- Erstellung von Sozialberichten
- Unterstützung bei der Querschnitts- und Öffentlichkeitsarbeit
- Differenzierte Beschlussübersicht mit Fristenüberwachung
- Verwaltung von Beglaubigungen
- Auswertung von Beratungsleistungen
- Eigene Betreuerverwaltung
- Listengenerator mit Filterfunktion
- Integrierte Dokumentenverwaltung
- Elektronische Akte
- Individuelle Statistikfunktionen
- Erstellung eigener Masken
- Umfangreiche Rechteverwaltung
- Eigene Wissensdatenbank

Alles auf einen Blick!

Vergessen Sie langwieriges Klicken! **Tau-Office BetreuungsBehörde** liefert Ihnen auf einer Maske alle relevanten Daten zum aktuellen Fall, also Stammdaten, zuständige(r) Betreuer, Gericht, Aufgabenkreise und Beschlüsse, Dokumente uvm.

Sachverhaltsermittlungen nach §7, §8 BtBG

Jeder Fall ist individuell! Erstellen Sie daher Sachverhaltsermittlungen nur mit den Informationen, die Sie wirklich benötigen. Verwenden Sie diese Informationen direkt im Sozialbericht – per Knopfdruck einfach in Word zu übernehmen.

Integrierte Wissensdatenbank

Bestandteil von Tau-Office BetreuungsBehörde ist auch eine integrierte Wissensdatenbank mit einer Vielzahl von aktuellen Gesetzestexten. Ergänzen Sie die Wissensdatenbank z.B. mit Rechtsprechungen oder Arbeitsanweisungen und fügen Sie diese direkt in Ihre Stellungnahmen ein.

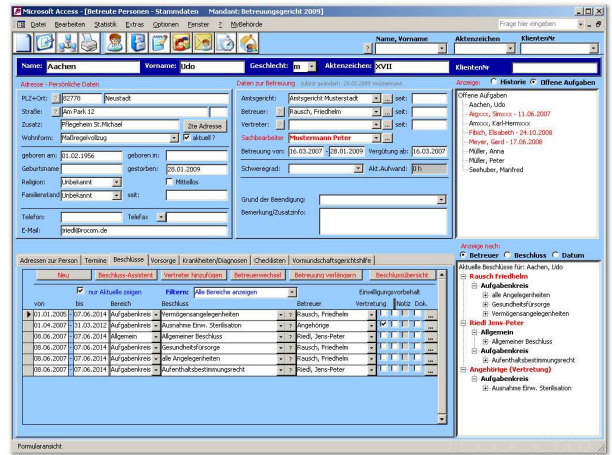

Beschlusserfassung durch Assistenten

Tau-Office BetreuungsBehörde bietet Ihnen verschiedene Assistenten zur effizienten Datenerfassung. Spezielle Assistenten, z.B. für den Betreuerwechsel, für die nachträgliche Bestellung eines Vertreters oder für die Betreuungsverlängerung, ermöglichen Ihnen eine schnelle und gleichzeitig fehlerfreie Erfassung.

Statistik durch „digitale Strichlistenfunktion“

Die Erfassung von Vorsorge- bzw. Beratungsleistungen kann individuell angepasst und ausgewertet werden. So können intern geführte "Strichlisten" - z.B. bei Telefonberatungen - auf einfache Art und Weise statistisch ausgewertet werden.

Datenschutzmodul und Archivierung

Mit diesem Zusatzmodul können Sie abgeschlossene Fälle nicht nur archivieren, sondern auch **anonymisieren!** Damit entsprechen Sie auch langfristig den Datenschutzrichtlinien in Ihrer Behörde.

Sie benötigen weitere Informationen? Rufen Sie uns an oder schreiben Sie uns einfach eine E-Mail. Wir beraten Sie gerne, kompetent und unverbindlich!