



# Tau-Office Zentrale Fachstelle Wohnen ZFW

Die flexible Softwarelösung für die Aufgaben der Zentralen Fachstelle Wohnen

Tau-Office ZFW unterstützt

Sozialarbeiter einfach und effizient bei ihrer täglichen Arbeit. Dabei werden vor allem folgende Schwerpunkte berücksichtigt:

- Erfassung der individuellen Situation der Betroffenen
- Chronologisch geordnete Verlaufsdocumentation
- Integriertes Dokumentenmanagement mit Anbindung an Microsoft Office™
- Elektronische Klientenakte inklusive integrierter Scanfunktion
- Umfangreicher teamorientierter Terminkalender mit Outlook™-Anbindung
- Erfassung der aktuellen Mietsituation (Räumungsklage, Zwangsäumung usw.)
- Clearingfunktion: Klärung der ursächlichen Probleme des Klienten
- Hinterlegung der spezifischen Besonderheiten und Problematiken
- Frei definierbarer Haushaltsplan
- Einleitung und Ausführung konkreter Hilfsmaßnahmen
- Erfassung von Konfliktsituationen im Rahmen der Wissensdatenbank
- Visualisierung der verschiedenen Tätigkeiten und Aktivitäten
- Strukturierte und systematische Ergebnisanalyse durch einfaches Dokumentations- und Berichtswesen
- Flexible Auswertungsmöglichkeiten in jeder Projektphase

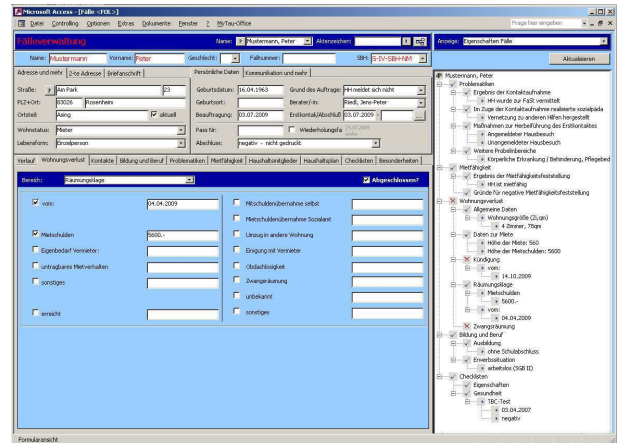

- Einfache und vor allem kostengünstige Anpassungen / Erweiterungen der Software, z.B. für spezielle Auswertungen
- Moderne und ortsunabhängige Erfassung der Daten: per Laptop „Vor-Ort“ und/oder im Büro inkl. Replizierung der Daten

**Tau-Office ZFW** enthält eine mit Praktikern erarbeitete Grundkonfiguration, die den kompletten Arbeitsalltag ganzheitlich abbildet.

**Tau-Office ZFW** kann auf einfache Art und Weise an Ihre Bedürfnisse angepasst werden - nicht nur vor dem Projektstart, sondern jederzeit! So können Sie auf Veränderungen während des Projekts gezielt reagieren

Sie benötigen weitere Informationen zu Tau-Office? Rufen Sie uns an oder schreiben Sie uns einfach eine E-Mail. Wir beraten Sie gerne, kompetent und unverbindlich!